

LEGENDE

Anschl	Anschlag
Rd	Runde
R	Reihe
Rd	Runde
Rs	Rückseite
Rv	Vorderseite
M	Masche
N	Nadel
str	stricken
re	rechts
li	links
abn	abnehmen
abk	abketten
wdh	wieder- holen
restl	restliche
abh	abheben
fortl	fortlaufend

SPIEL MIT FARBE

Schal und Mütze



Grösse

Schal: Länge: ca. 225 cm

Breite: ca. 28 cm

Mütze: one size: 50–55 cm

DAS BRAUCHTS

«Nr. 42 Alpaka Queen» von Herzfasern: 2 Strängen pink, 2 Strängen grün und 1 Stränge gelb, Nadelspiel Nr. 5, Rundstricknadel 60 cm Nr. 5

Muster I: glatt re

Muster II: 2 re, 2 li

Maschenprobe: 18 M × 27 R = 10 cm × 10 cm

Achtung: Sollte Ihre Maschen-

probe von der angegebenen abweichen, verwenden Sie einfach dickere oder dünnere Nadeln.

SO WIRDS GEMACHT

Schal

Anschlag 60 M mit Rundstrickn Nr. 5 in Farbe grün wie folgt str:

1. R (Rs): * 1 M re, 1 M li abh mit Faden vor der Arbeit, 1 M re, 1 M li abh mit Faden vor der Arbeit, 1 m re* str, 50 M li str, von * zu * wdh.

2. R (Vs): *1 M li abh mit Faden vor der Arbeit, 1 M re, 1 li abh

mit Faden vor der Arbeit, 1 M re, 1 li mit Faden vor der Arbeit*, 50 M re str, von * zu * wdh

Diese **2 R** fortl wdh und jeweils 126 R in den Farben grün, pink, gelb, pink, grün str. Den Farbwechsel auf der Rs bei den letzten 5 M ausführen.

Mütze

Anschlag 92 M in grün mit Nadelspiel Nr. 5. M zur Rd schliessen und 4 cm im Muster II str. Nun weiter str in Muster I bis ca. 11 cm ab Anschlag und zu

Farbe pink wechseln. Wiederrum 11 cm im Muster I str. Jetzt wechseln zu Farbe gelb und 4 cm im Muster I str, dann die Abn wie folgt arbeiten:

1. Rd: * 8 M str, 2 M re zusstr *, von * zu * fortl wdh bis am Ende der Runde

2. Rd: Muster I ohne Abn str
1. und 2. Rd fortl wdh, es sind jeweils immer 1 M weniger zwischen den Abn. Wenn nur noch 1 M zwischen den Abn ist, Faden abschneiden und durch die verbleibenden M ziehen.

MUT ZUR MODE

Loop und Mütze für Männer



Grösse

Loop: Umfang: 120 cm
Breite: 15 cm

Mütze: one size, 58–60 cm

DAS BRAUCHTS

Loop: 1 Knl (100 gr.) «Herzfasern» Nr. 13, Rundstricknadel 100 cm Nr. 5

Mütze: 1 Knl (100 gr.) «Herzfasern» Nr. 13, kurze Rundstricknadel ca. 40–60 cm Nr. 5

Loop

Muster I: * 5 M re, 1 li, 1 re, 1 li, 1 re, 1 li, 1 re, 1 li * = 12 M. Von * zu * stets wdh

Mütze

Muster II: * 1 re, 1 li *, von * zu * stets wdh

Muster III (Doppelabnehmen):

Die bezeichnete M und die M davor re abh, nächste M re str und die beiden abgeh M darüberziehen.

Maschenprobe

Loop: leicht gedehnt 20 M × 27 R = 10 cm × 10 cm

Mütze: leicht gedehnt 21 M × 28 R = 10 cm × 10 cm

Achtung: Sollte Ihre Maschenprobe von der angegebenen abweichen, verwenden Sie einfach dickere oder dünnere Nadeln.

SO WIRDS GEMACHT

Loop

Anschlag 240 M mit Rundstrickn Nr. 5, zur Runde schliessen und im Muster I 15 cm hoch stricken, dann alle M locker abk.

Mütze

Anschlag 112 M mit kurzer Rundstrickn Nr. 5, zur Runde schliessen und im Muster II weiterstr. Bei ca. 18–20 cm Höhe wie folgt einteilen: 1. re M, 29. M, 57. M, 85. M bezeichnen und gleichzeitig mit den bezeichneten M jeweils 1 Doppelabn gemäss Muster III arbeiten = 104 M. In der nächsten Rd die Abn wdh = 96 M, dann

1 Rd ohne Abn

2 Rd mit Abn arbeiten = 88 M | 80 M

1 Rd ohne Abn

2 Rd mit Abn arbeiten = 72 M | 64 M

1 Rd ohne Abn

2 Rd mit Abn arbeiten = 56 M | 48 M

1 Rd ohne Abn

3 Rd mit Abn arbeiten = 24 M | 16 M | 8 M

Faden abschneiden und durch die letzten 8 M ziehen und vernähen.

MASKULINER STRICK

Schal und Mütze für Männer



Grösse

Schal: ca. 25 cm × 160 cm

Mütze: one size, 58–60 cm

DAS BRAUCHTS

7 Knl (Schal 5 Knl, Mütze 2 Knl)
«6-ply Cashmere» von Pamir,
Rundstrickn 40 cm, Nr. 4

Muster I: 2 M re, 2 M li

Muster II:

1.–4. Rd: 2 M re, 2 M li

5.–8. Rd: 2 M li, 2 M re

1.–8. Rd stets wdh

Maschenprobe

27 M × 34 R = 10 cm × 10 cm

Achtung: Sollte Ihre Maschenprobe von der angegebenen abweichen, verwenden Sie einfach dickere oder dünnere Nadeln.

SO WIRDS GEMACHT

Schal

Anschl 72 M mit Rundstrickn Nr. 4 und im Muster II str. Rm,
1. R: 3 M Patentrand = 1 M re, 1 M li abh mit Faden vor der Arbeit, 1 M re, im Muster II weiterstr bis 3 M vor Ende der R, Patentrand = 1 M re, 1 M li abh, 1 M re,
2. R: 1 M li abh mit Faden vor der Arbeit, 1 M re, 1 M li abh mit Faden vor der Arbeit, weiterstr im Muster II bis 3 M vor Ende der Reihe, 1 M li abh mit Faden vor der Arbeit, 1 M re, 1 M li abh mit Faden vor der Arbeit. Diese zwei R fortl wdh. Bei ca. 160 cm M locker abk.

Mütze

Anschlag 128 M mit Rundstrickn Nr. 4. M zur Rd schliessen und 12 Rd im Muster I str. Nun zu Muster II wechseln. 16 cm ab Anschlag mit Schlussabn beginnen:

1. Rd * 14 M im Muster II str, 2 M re zusstr * von * zu * fortl wdh bis zum Ende der Rd.

2. Rd * 13 M im Muster II str, 2 M re zusstr * von * zu * fortl wdh bis zum Ende der Rd.

Die Abn werden jede Rd gearbeitet. Pro Rd sind jeweils 1 M weniger zwischen den Abn zu str. Wenn es nur noch 8 M sind, Faden abschn und durch die M ziehen und vernähen.

→

KUSCHLIGES IN CREME

Schal und Mütze



Grösse

Schal: ca. 40 cm × 180 cm

Mütze: one size, 55-60 cm

DAS BRAUCHTS

5 Knl «Water» von Wool Addict Lang Yarns, Rundstricknadel Nr. 5, Kunstfellbommel

Muster I: gem. Strickschrift

Muster II: gem. Strickschrift

Maschenprobe

18 M × 25 R = 10 cm × 10 cm

Achtung: Sollte Ihre Maschenprobe von der angegebenen abweichen, verwenden Sie einfach dickere oder dünnere Nadeln.

SO WIRDS GEMACHT

Schal

Anschlag 76 M mit Rundstricknadel Nr. 5. Mustereinteilung: 1 Rm wie im Muster I beschrieben, * 4 M re für Zopf, 6 M li * von * zu * 6 × wdh, enden mit 4 M re für Zopf, 1 Rm wie im Muster I beschrieben. Jede 6. R zopfen gem. Muster I. Bei ca. 180 cm alle M abketten.

Mütze

Anschlag 80 M mit Rundstricknadel Nr. 5, zur Runde schliessen und 14 cm 2 M re, 2 M li stricken. Nun im Muster II weiterstricken. Faden abschn und durch die restl M ziehen.

MUSTER I Strickmuster Schal

16	15	14	13	12	11	10	9	8	7	6	5	4	3	2	1	
Rm	←															Rm 19
Rm																Rm 17
Rm																Rm 15
Rm	←															Rm 13
Rm																Rm 11
Rm																Rm 9
Rm	←															Rm 7
Rm																Rm 5
Rm																Rm 3
Rm	←															Rm 1

Legende

Rm = Randmasche: am Anfang der Nadel re stricken, am Schluss der Nadel wie zum li str abh

← = 2 M auf einer Hilfs-Nd vor die Arbeit legen, 2 M re str, dann die M der Hilfs-Nd re str







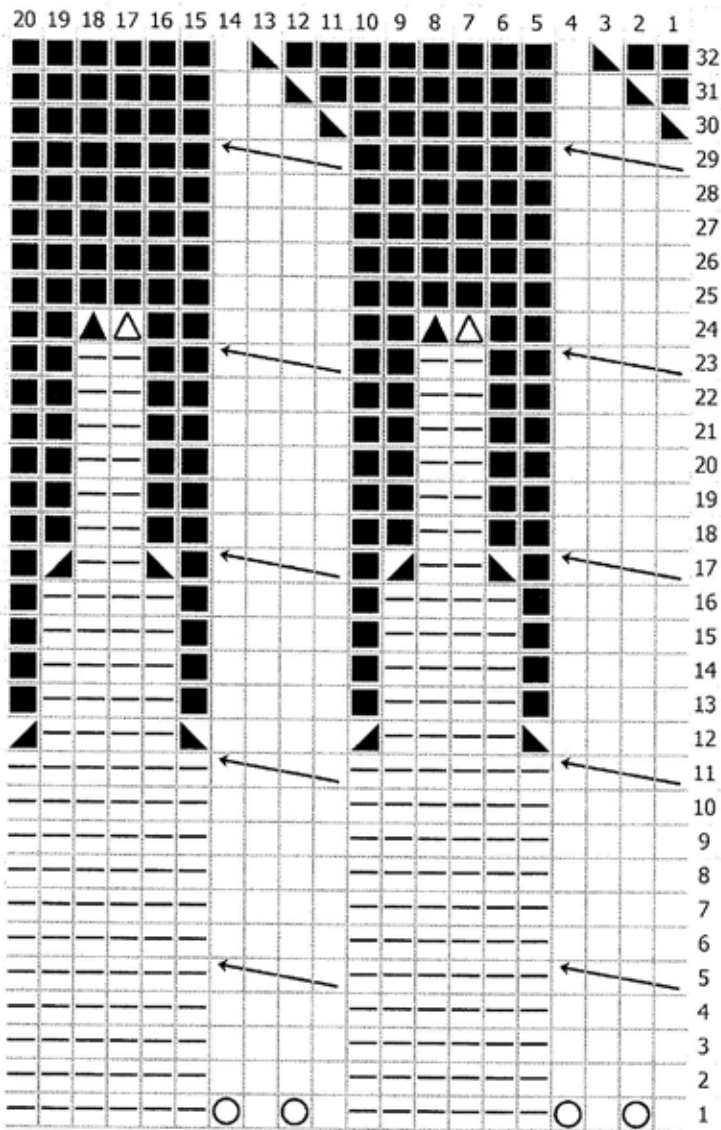

□ = Vorderseite rechte M/Rückseite linke M

— = Vorderseite linke M/Rückseite rechte M

MUSTER II Strickmuster Mütze



Legende

-  = Keine Masche
-  = Vorderseite = re M
-  = 2 M rechts überzogen abnehmen
-  = 2 M auf einer Hilfs-Nd vor die Arbeit legen, 2 M re str, dann die M der Hilfs-Nd re str
-  = mit erster Zopfmasche zusammenstricken
-  = mit letzter Zopfmasche zusammenstricken
-  = Vorderseite = li M
-  = 2 M rechts zusammenstricken
-  = 1 M aus Querfaden verschränkt aufnehmen

ROSA BLICKFANG

Loop und Mütze



Grösse

Loop: Umfang, Höhe:
ca. 120 × 20 cm

Mütze: one size, 50–55 cm

DAS BRAUCHTS

3 Knl (Loop: 2 Knl und Mütze: 1 Knl) «Lyonel» Col. 66 von Lang Yarns, Rundstricknadel Nr. 10, Nadelspiel Nr. 10, Kunstfellbommel

Loop

Muster I: 1.– 4. Rd li,
5. – 8. Rd re

Mütze

Muster I: 1.– 4. Rd re, 5. – 8.
Rd li

Muster II: Rippen = 1 Rd li, 1
Rd re

Maschenprobe: 8 M × 15 Rd =
10 cm × 10 cm

Achtung: Sollte Ihre Maschenprobe von der angegebenen abweichen, verwenden Sie einfach dickere oder dünnere Nadeln.

SO WIRDS GEMACHT

Loop

Anschlag 108 M mit Rundstrickn Nr. 10 (80 cm). Die M zur Rd schliessen und im Muster I str. Enden mit 4 Rd li = insgesamt 5 × 4 Rd li.

Mütze

Anschl 42 M mit Nadelspiel Nr. 10. Die M zur Rd schliessen. Nun im Muster II 4 Rippen str, enden mit 1 Rd re. Die Arb auf die Rs drehen = neu die Vs. Im Muster I weiterstr, dabei in der 1. Rd 2 M aufn = 44 M. Bei ca. 21 cm ab Anchl (nach einer 3. Rd im Muster I) mit den Schlussabn beginnen:

1. Rd: fortl 2 M re, 2 M re zusstr = 33 M. Die nicht erwähnten Rd ohne Abn str, 6. Rd: Fortl 1 M re, 2 M re zusstr = 22 M, 8. Rd: fortl 2 M re zusstr, anschliessend die restl 11 M mit dem Faden zusziehen.

WOLLE BESTELLEN

Die Wolle für unsere Strickmodelle des Monats, die in Zusammenarbeit mit Tuttolana entstanden sind, können Sie bestellen über www.tuttolana.ch

Die Modelle sind in den beiden Tuttolana-Läden in Bülach und Zürich ausgestellt. Dort können Sie selbstverständlich ebenfalls die passende Wolle erwerben.

Tuttolana Bülach, Marktgasse 25, 8180 Bülach, T. 044 862 36 36

Tuttolana Zürich, Neumarkt 10, 8001 Zürich, T. 044 251 57 57